GOBIERNO
DE EL SALVADOR

EL SALVADOR

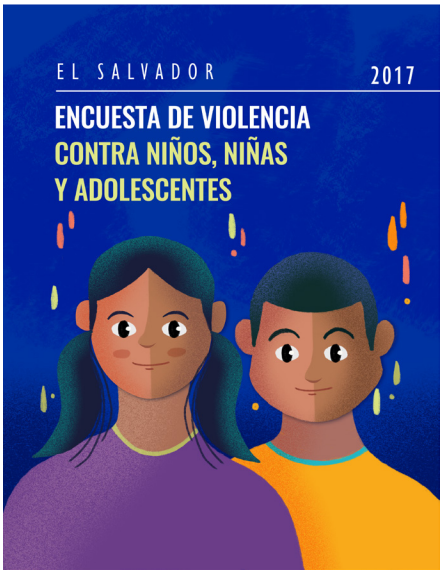

En El Salvador, niñas y niños experimentan niveles altos de violencia sexual, física y emocional.

Las niñas se ven desproporcionadamente afectadas

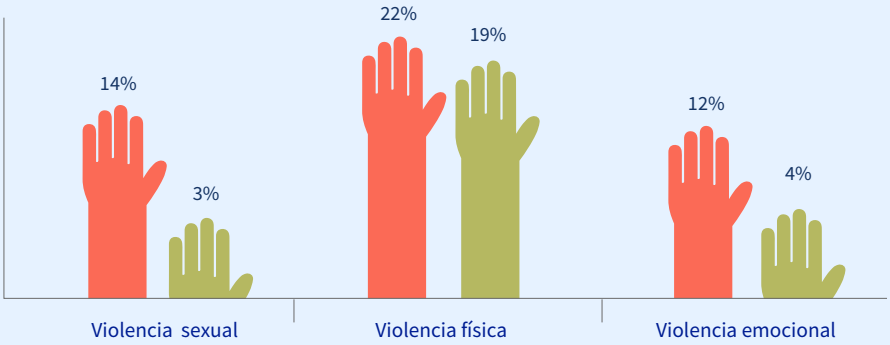

Niñas | Niños

Porcentaje de jóvenes que experimentaron violencia sexual, física o emocional antes de los 18 años

La migración o desplazamiento interno de padres y madres es común en El Salvador y resulta en la separación de sus hijos e hijas.

En promedio, la separación ocurre entre los 6 y 10 años

Madre migró

Porcentaje de jóvenes que reportaron que la madre se fue 6 meses o más durante su niñez

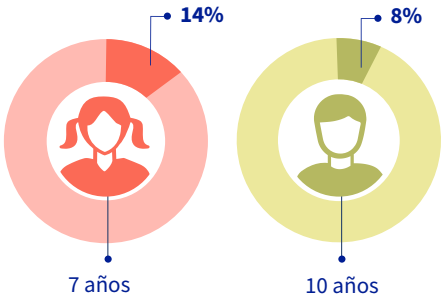

Edad promedio cuando la madre se fue

Padre migró

Porcentaje de jóvenes que reportaron que el padre se fue 6 meses o más durante su niñez

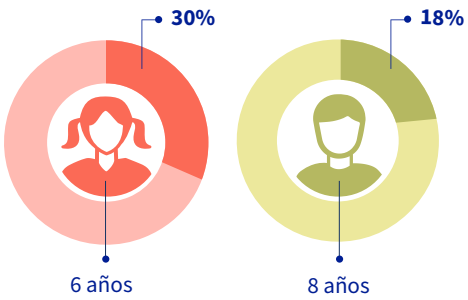

Edad promedio cuando el padre se fue

Niñas y niños que estuvieron separados de sus padres experimentaron niveles más altos de violencia.

Porcentaje de jóvenes que experimentaron cualquier tipo de violencia en la niñez

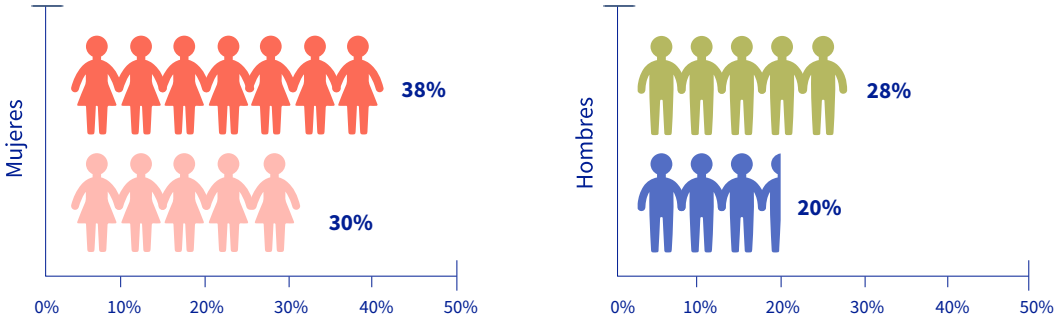

Padres migraron | Padres no migraron

Todos los datos presentados se han obtenido en un rango de edades que van desde los 18 a los 24 años.

1 de cada 5 jóvenes en El Salvador recibió remesas en los últimos 3 años.

Porcentaje de jóvenes que recibieron remesas en los últimos 3 años

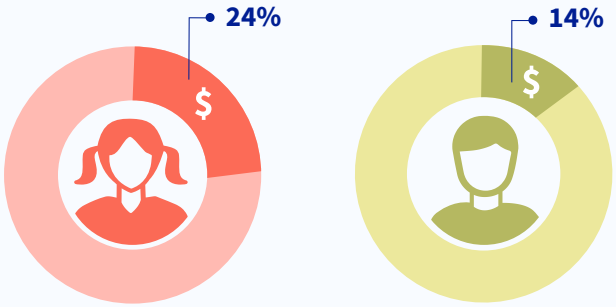

Para los hombres, recibir remesas podría estar asociado con niveles más altos de violencia.

Porcentaje de jóvenes que experimentaron cualquier tipo de violencia en los últimos 12 meses y recibieron/-no recibieron remesas en los últimos 3 años

Cualquier tipo de violencia en los últimos 12 meses entre jóvenes que **RECIBIERON** remesas en los últimos 3 años.

Remesas recibidas	12.2%
Remesas recibidas	11.5%

Cualquier tipo de violencia en los últimos 12 meses entre jóvenes que **NO RECIBIERON** remesas en los últimos 3 años.

No recibieron remesas	14.5%
No recibieron remesas	8.5%

Las Encuestas sobre la Violencia contra Niños, Niñas y Adolescentes (VACS por sus siglas en inglés) son encuestas de hogar representativas a nivel nacional y dirigidas por los gobiernos nacionales con el apoyo técnico de los Centros de Control y Prevención de Enfermedades (CDC) bajo el marco de la alianza con Together for Girls.

Para más información visite togetherforgirls.org

GOBIERNO DE EL SALVADOR — MINISTERIO DE JUSTICIA Y SEGURIDAD PÚBLICA

DIGESTYC — Dirección General de Estadística y Censos

Together for girls — STRENGTH IN NUMBERS

OIM — ONU MIGRACIÓN